Opwekking

TEENZONE

MAGAZINE '21

THE GREAT I AM

HERE I AM

HERE WE GO

TEENZONE LIVE '21

22, 23 & 24 MEI

10.30 u	Challenge Kick-off
11.00 u	ArtPlace Live
13.30 u	How to...
14.00 u	Teenzone Workout
16.00 u	Talkzone Connect
19.00 u	Teenzone Liveshow
	Talkzone Chat
19.45 u	Teenzone Worship
	Quizzen met Kelvin
20.15 u	Q&A Liveshow Guests
21.00 u	Underground Sessions

SPECIAL GUESTS

Foppe Wiersma / Joël Treuren / Lydia Leha
Mind Connected / Teenzone Band / Chesron / DJ Roberto Rosso
Break Free Worship / We Worship Project

En nog veel meer...

Follow, like, join, share!
@OpwekkingTeenzone
www.teenzone.nl | www.opwekking.nl

Hey you,

Het voelt echt als een eeuwigheid geleden dat we elkaar voor het laatst *in real life* troffen… Van een kneiterwarme bomvolle tent naar een digitale Teenzone in 2020. En *as we speak* maken we ons klaar voor een nóg groter digitaal pinksterfeestje: TEENZONE LIVE 2021!

Enjoy & see you soon!

Liveshow

Online gaat alles wel ff anders dan je gewend bent in The Place to Be. De dienst is omgeturnd naar een 2.0 versie: de Teenzone Liveshow. *Prepare yourself* voor inspirerende sprekers, samen quizzen, gave getuigenissen, livechats, noem maar op. Hou zeker ook onze socials in de gaten, want door de dag heen zorgen we dat jij een plekje *on screen* kunt veroveren in de liveshows.

Teenzone Connect

Of je nu met je tienergroep, je vrienden of in je eentje aanhaakt, je staat er niet alleen voor! De hele dag door kun je meedoen in connectsessies en daar anderen ontmoeten. Van Artplace en Workouts tot Talkzone en een spot voor jou in de liveshow – we hebben er zin in om je te zien, spreken en horen; doe je mee?!

Je hoeft het niet in je een(d)tje te doen.

On Demand

Het hele weekend door komen er nieuwe video's online.
Meer ontdekken over de Bijbel, bidden en luisteren naar God? Check de *Tutorials* en duik dieper in de verschillende manieren waarop jij met God kunt connecten en Hem beter kunt leren kennen.

Teenzone Party Pack

Gratis leuke items voor op je socials en om jouw kamer, tienerhonk en kleding te pimpen in Teenzone style.

Meedoen met je tienergroep?

Er staan drie gratis groepsprogramma's klaar vol fun, verdieping en praktische werkvormen. Samen met het Party Pack, Teenzone Magazine en het Teenzone polsbandje dé ultieme combi voor een awesome pinksterfeestje.

Heb jij je polsbandje al gescoord?

THERE'S MORE...

LEEF JE UIT MET **DE CHALLENGES**
NEEM EEN DUIK IN **TEENZONE MAGAZINE**
MAAK JE EIGEN **TEENZONE WEAR**

nou ja, eigenlijk teveel om op te noemen!

Voor het hele programma en meer info:
www.teenzone.nl | www.opwekking.nl

Tekst: Joyce den Engelse

JIJ IN THE ZONE

Ieder jaar is Teenzone hét feestje waar we met megaveel tieners bij elkaar komen. Nu we elkaar niet *in real life* kunnen zien op Walibi, komt Teenzone naar jou toe: op je laptop, TV of telefoon en met dit magazine en stuff voor je tienergroep. Maar zonder jou *in the picture* is Teenzone natuurlijk niet compleet. Daarom kun je dit jaar op allemaal nieuwe manieren meedoen, elkaar zien en connecten.

Een *on screen* spot in de liveshow veroveren?

- Stuur je foto's en Teenzone herinneringen in en wie weet zie jij jezelf terug op The Wall.
- Vind jij het leuk om met een heleboel tieners of jouw tienergroep in beeld mee te doen in de uitzending? Meld je aan op teenzone.nl.
- Heb je een mooi getuigenis? Deel dit met ons en wie weet word jij uitgenodigd om je verhaal te delen met alle tieners die kijken.

DM ons @OpwekkingTeenzone
Mail ons via info@teenzone.nl

Talkzone Connect

Je hoeft het niet in je een(d)tje te doen!

Even je hart luchten of napraten over de liveshow? De Talkzone is dé plek waar jij welkom bent met je verhaal en vragen. Rondom en tijdens de liveshows kun je 'binnenlopen' bij de Talkzone Chat. Graag met andere tieners praten over wat je bezighoudt? Dat kan iedere dag om 16.00 uur in Talkzone Connect.

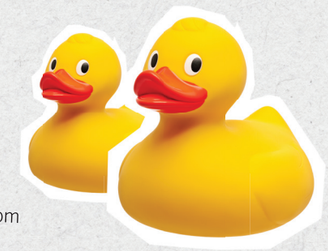

Meer connectsessies
vind je op pagina 2 & teenzone.nl.

Challenge Kick-off

Doe jij mee met de Challenge van de dag? Op 22, 23, 24 mei komt er iedere dag om 10.30 uur een nieuwe challenge online. Uitdagend, fun en jouw kans om jezelf te laten zien. Alleen of samen met je vrienden of tienergroep, het kan allemaal. Maak de leukste selfies & video's, share ze met ons en wie weet zie jij jezelf wel terug op onze socials of in de liveshow!

ZO DOE JE MEE

- **Check Insta en Teenzone.nl voor de challenge van de dag.**
- **Shine in je eigen challenge foto's & video's. Grappig, serieus, in één take of tot in de puntjes verzorgd: net wat bij jou past!**
- **Plaats ze in je Insta stories en DM ze naar ons.**
  > Gebruik #teenzone21
  > Tag @OpwekkingTeenzone
- **Volg onze socials en de Liveshows voor jouw *moment of fame*.**

1 Bible Depiction

De Bijbel uitbeelden in gebaren? Gooi jij je hele lichaam in de strijd of gebruik je liever alleen je armen en handen?

2 Lyric Challenge

Hoe creatief ben jij als het gaat om tekstschrijven? Ga helemaal los en maak je eigen lyric of quote in het thema "Here I Am". Ga jij voor het *bonus level*? Op teenzone.nl vind je een link waar je de beat voor deze challenge kunt downloaden. Ga voor een rap, spoken word, unieke song of laat iedereen meegenieten van jouw *art work*!

3 TikTok Special

Na het succes van vorig jaar willen we deze challenge natuurlijk niet aan ons voorbij laten gaan. Het is heel simpel: maak een TikTok dans op de track Here With Me van onze eigen DJ Roberto Rosso. Geen idee waar je het nummer vindt?
Check teenzone.nl voor een link. Huphup, voetjes van de vloer en uploaden maar!

Heb jij een gebedsverzoek?
Deel het met ons (mag ook anoniem) zodat we er samen voor kunnen bidden.

#teenzone21
#opwekkingteenzone

Tekst: Florian Struijk / Joyce den Engelse

WHAT'S INSIDE

09 The Great I Am
Samen ontdekken wie God is

'Door Jezus Christus zijn Gods liefde, vriendelijkheid, goedheid en waarheid naar ons toe gekomen. Niemand heeft ooit God gezien. Maar zijn Enige Zoon, die helemaal één met Hem is, heeft ons laten zien wie God is.'
Johannes 1:17-18 (BGT)

21 Here I Am
Ga jij voor God?

'Op een keer liep Jezus langs het meer van Galilea. Daar zag Hij twee broers: Simon, die ook Petrus wordt genoemd, en Andreas. Ze gooiden een visnet uit in zee, want ze waren vissers. Hij zei tegen hen: "Volg Mij. Dan maak Ik van jullie vissers van mensen." Ze lieten onmiddellijk hun visnetten liggen en gingen met Hem mee.

Verderop zag hij nog twee broers: Jakobus en Johannes, zonen van Zebedeüs. Ze waren in hun boot met hun vader de visnetten aan het herstellen. Jezus riep hen. Ze lieten onmiddellijk hun boot en hun vader achter en gingen met Hem mee.'
Matteüs 4:18-22 (BB)

33 Here We Go
Ready. Set. Go. Met God in de actie.

'Jullie zullen de Heilige Geest krijgen. Hij zal jullie kracht geven. Dan zullen jullie aan de mensen gaan vertellen wat jullie van Mij hebben gezien en gehoord. Eerst in Jeruzalem, dan in heel Judea en Samaria en daarna in de hele wereld. '
Handelingen 1:8-11 (BB)

///TEST

10 **Verborgen talent?**
25 **Wat voor type ben jij?**
35 **Ontdek je liefdestaal**

How to...

22 **De Bijbel induiken**
31 **Stille tijd op jouw manier**
36 **Voorbede, hoe dan?**

MIJN VERHAAL

12 **Jet Boender - Mind Connected**
28 **Robin Simon a.k.a. DJ Roberto Rosso**

5 VRAGEN AAN...

De sprekers van Teenzone Live '21

16 **Foppe Wiersma**
24 **Joël Treuren**
35 **Lydia Leha**

MORE FUN STUFF...

2 **Line up Teenzone Live '21**
4 **Jij in the ZONE**
6 **Inhoudsopgave / What's inside?**
15 **DIY | Teenzone Party Pack**
37 **Behind the Zone / Colofon**

THE GREAT I AM

“IK BEN”, zegt God. Maar wat betekent dat precies? Waar begin je met uit te leggen wie God is?

Heb je weleens een diamant van dichtbij bekeken? Een diamant bestaat uit één geheel en tegelijkertijd heeft het heel veel kanten. Laten we God eens vergelijken met zo'n diamant.
Je zou kunnen zeggen dat alle kanten van de diamant (God) een stukje laten (reflecteren) zien van wie Hij is. Elke keer dat je ernaar kijkt, met Hem bezig bent, ontdek je weer iets nieuws, iets moois, iets verrassends.
Net zoals je jezelf en je vrienden steeds beter leert kennen, is er heel veel te ontdekken over God, zijn karakter en wie Hij voor jou wil zijn.
De moeite waard dus om daar in te duiken!

PSALM 103:8–11

'De Heer is vol liefde. Hij vergeeft ons altijd wat we verkeerd deden.

Hij is geduldig en liefdevol. Hij blijft niet voor altijd boos.

Hij geeft ons niet de straf die we verdiend hebben met onze ongehoorzaamheid.

Maar zo hoog als de hemel is boven de aarde, zo groot is Zijn liefde voor de mensen die diep ontzag voor Hem hebben.'

God is **goed**. Hij wil ons graag zegenen. Zijn goedheid is altijd hetzelfde voor iedereen. No favorites for God.

God is **trouw**. Wat Hij belooft, gebeurt ook. Hij verandert nooit en Hij is altijd bij ons. Ook als er iets gebeurt wat we lastig vinden, kunnen we hierop vertrouwen.

God is **genadig**. Zijn liefde is onvoorwaardelijk. Er is niets dat jij kunt doen om Hem minder van je te laten houden.

#HEREIAM

Adam, waar ben je?

wat zou jij antwoorden?

Uit de Bijbel, Genesis 3:9
Adam en Eva schaamden zich voor hun gedrag. Ze zijn er niet trots op, maar proberen zich voor God te verstoppen. Maar, omdat God van ze houdt, roept Hij ze. Bij hun naam: Adam, waar ben je? Persoonlijk. Ze komen tevoorschijn en God laat zien dat Hij de oplossing voor hun probleem zal geven. Hij kleedt ze. Dat verwijst naar de Here Jezus en hoe Hij zijn leven voor ons gaf. Als jij je schaamt om je keuzes en zonde, dan roept God je bij je naam. Niet om je te veroordelen, maar om je door Jezus te redden.

NAMEN

NAMEN

Een naam kan veel zeggen over iemand. Denk maar aan een coole nickname die je van je vrienden krijgt. Die beschrijft iets van je karakter, hoe je eruitziet of hoe je je gedraagt. Kort door de bocht: een stukje van je identiteit. Oké, oké, er zijn ook massa’s bijnamen waar je echt niet op zit te wachten. Maar laten we even kijken naar de mooie kant ervan. Want wist je dat God in de Bijbel met heel veel namen wordt beschreven? Deze laten allemaal een stukje zien van wie Hij is. Kijken naar de verschillende namen van God is dus vaak weer iets nieuws over Hem ontdekken. Welke springt er voor jou uit?

Elohim
Almachtige Schepper
Genesis 1:1

El Yeshuati
De God van mijn verlossing
Jesaja 12:2

Jehova Ezrah
God, mijn helper
Hebreeën 13:6

Abba
Vader
Galaten 4:6

El Eylon
De Allerhoogste
Psalm 35:10

Yahweh Yireh
De God die voorziet
Genesis 22:14

Jehovah Rapha
God die geneest
Exodus 15:26

Yaweh Shalom
God van vrede
Richteren 6:24

El Shaddai
Almachtige God
Psalm 91:1

Elohim Ahavah
De God die liefheeft
Jeremia 31:3

Benieuwd naar meer namen van God?
Met een beetje googelen en een duik in je Bijbel vind je er snel meer. Have fun!

Een mooie reminder?
Check de poster op pagina 18

Tekst: Suzon van Noort / Foppe Wiersma / Joyce den Engelse. Foto: Envato elements

//TEST

Verborgen Talent?

We hebben allemaal talent. Iets waar we goed in zijn. Iets dat we graag doen zonder er moe van te worden of dat het ons verveeld. God heeft jou en de mensen om je heen verschillende talenten gegeven. Elk talent is even waardevol. Je hebt elkaars talenten nodig voor het grote geheel. Dat maakt het zo tof! Wat is jouw verborgen talent?

This is me

- ☐ Introvert (rustig en bedachtzaam) 1
- ☐ Extravert (uitbundig en op andere gericht) 3
- ☐ Een mix van ellebei 2

Hier zou ik meer over willen leren...

- ☐ Psychologie 3
- ☐ Economie 1
- ☐ Geschiedenis 2

Droom van mijn leven is...

- ☐ Op een podium staan 2
- ☐ Carrière maken 1
- ☐ Veel geld verdienen 3

Sporten?

- ☐ Ja, daar word ik blij van! 2
- ☐ Euh, ja, wanneer ik tijd en zin heb 3
- ☐ Nee, liever niet 1

Lezen?

- ☐ I love it 1
- ☐ Nee! Wie dan wel? 2
- ☐ Ik lees alleen als het nodig is 3

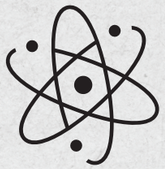

Dit vind ik helemaal niks...

- ☐ Wetenschap 1
- ☐ Wiskunde 2
- ☐ Creativiteit 3

Ik ben een 'mensenmens' (hou van mensen)

- ☐ Ja, iedereen kan je dat vertellen 3
- ☐ Nee niet echt 1
- ☐ Ik denk het? 2

Ik speel een instrument

- ☐ Helaas niet 1
- ☐ Soms voor de fun 3
- ☐ Ja, ik heb elke week les 2

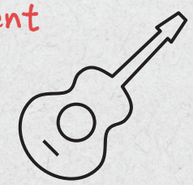

Hier ben ik goed in...

- ☐ Wiskunde 3
- ☐ Muziek 2
- ☐ Biologie 1

Zingen?

- ☐ Ik? Neeeeeee 1
- ☐ Ja, ik heb een goeie stem 3
- ☐ Haha, ja... maar alleen onder de douche 2

Uitslag

Tel de punten van je antwoorden bij elkaar op en ontdek jouw verborgen talent.

Van 10 tot 14 punten - Jouw talent uit zich graag in het uitvinden of ontdekken van nieuwe dingen. Je wordt er blij van om daarmee een stukje van de wereld te veranderen. Heb jij al uitgevonden op welk gebied jouw interesse en enthousiasme ligt? Stop nooit met geloven in jezelf. Met kleine en grote stappen: jij bent van betekenis voor de mensen om je heen!

Van 15 tot 19 punten – Jouw talent uit zich graag creatief. Weet je nog niet precies wat bij je past? Probeer eens verschillende dingen uit om te zien waar je blij van wordt. Denk bijvoorbeeld aan schilderen of schrijven over een onderwerp dat je leuk vindt. Is YouTube-en iets voor jou? Of word jij een ras-ontwerper van kleding of huizen? Waar je ook op uitkomt: schoonheid en kunst passen echt bij jou! *Go for it*!

Van 20 tot 25 punten - Jouw talent ligt in de uitvoerende kunsten. Zingen, een instrument bespelen, model staan of acteren: het podium wacht op jou. Met al jouw creativiteit ga jij ervoor om je droom werkelijkheid te maken. Heb de moed om ervoor te gaan!

Van 26 tot 30 punten - Jouw talent is om mensen te beïnvloeden, groepen of gemeenschappen te leiden. Je hebt uitstraling en je wilt anderen inspireren. Jouw omgeving heeft positieve rolmodellen nodig om samen te werken aan een betere wereld! *Be the change*!

Lukt het maar niet om uit te vissen wat jouw talent is? Vraag eens aan mensen om je heen wat zij in jou zien. Zo wordt je verborgen talent steeds een beetje meer zichtbaar.

Dit zien mijn vrienden/ familie als talent in mij

Zo wil ik van betekenis zijn

Uitzoeken hoe je van betekenis kunt zijn voor anderen met jouw talent? Vraag God hoe je jouw talenten in kunt zetten voor Zijn koninkrijk en tot eer van Hem.

Meer ontdekken over jouw talenten?
Deze test laat natuurlijk maar een klein stukje zien van wat jij in je hebt. Er zijn ook uitgebreidere testen die je verder kunnen helpen. Googel maar eens op 'talententest'.

Hier droom ik van

Tekst: Bianca Boender en Joyce den Engelse

“Ik kan niet tegen onrecht”

ROBIN SIMON

Robin Simon (25), beter bekend als DJ Roberto Rosso, heeft zijn passie gecombineerd met zijn werk. Robin: “Ik ben gepassioneerd volger van Jezus. En dat laat ik zien en horen als dj van dancemuziek.”

Muziek werd bij Robin thuis altijd al veel geluisterd. Maar zijn passie voor muziek heeft hij zelf ontdekt. “Toen ik veertien was, kwam ik voor het eerst in een discotheek. Toen ik dat zag, wilde ik direct dj worden. Ik zag hoe de dj de mensen vermaakte en hoe energiek het was. Er was zoveel plezier. Al die knopjes en lichtjes triggerden mij, en ik dacht: dat wil ik ook! Toen ben ik gaan sparen voor een eerste, goedkoop setje. Van daaruit ben ik gaan groeien."

'Elke avond ging ik oefenen op mijn slaapkamer, en nu staan we hier'

Geloof

Aan het begin van zijn carrière draaide Robin voornamelijk in kroegen en clubs. De christelijke kant van zijn muziek was er toen nog niet. Dat kwam omdat hij op dat moment nog niet zoveel met het geloof had. Robin: “Ik heb het geloof wel van huis uit meegekregen. Als kind ging ik altijd mee naar de kerk en ik ben ook als kind gedoopt. Maar vanaf het begin van mijn tienerjaren heb ik mij daar een beetje tegen afgezet. Ik had er niks mee, het boeide me niet zo. Ik ging ook niet echt met plezier naar de kerk, het liefste eigenlijk helemaal niet. Toen ik zeventien was, werd ik uitgenodigd voor een jeugddienst. Daar gingen mijn ogen open. Ik heb daar ontdekt dat God er echt voor mij persoonlijk is. Vanaf dat moment ben ik achter Hem aangegaan.”

De christelijke kant van zijn muziek is er toen bijgekomen. “Daar heb ik wel echt in moeten groeien. Ik voelde mij steeds minder prettig op de plekken waar ik draaide. Je moet altijd verzoeknummers draaien. Dat waren ook nummers als ‘Kind van de duivel’ of ‘Drank en drugs’. Ik ging daar op een gegeven moment wel over nadenken. Ik merkte dat dat niet de plek was waar ik echt thuishoorde. In de loop der jaren is het opgeschoven van heel veel kroeg en weinig christelijk, naar steeds minder kroeg en meer christelijk gerelateerde evenementen. Maar misschien dat later de kroeg en de cafés wel weer voor mij de plek zijn, dat weet ik niet. Maar dan sta ik er wel heel anders dan hoe ik er toen stond”, aldus Robin.

Tienerjaren

Het geloof stond in Robins tienerjaren niet op de eerste plaats. Maar hoe waren zijn tienerjaren voor hem? “Ik was niet per se een heel fijn ventje. Ik wilde het liefste overal een beetje tegenaan schoppen, kijken wat de wereld te bieden had. Daar kwam geloof niet bij kijken. Ik denk dat daarom ook mijn hart bij tieners ligt, omdat wat ik nu doe met mijn muziek, iets is wat heel veel tieners fijn vinden. Ze kunnen er wat mee in hun geloofsbeleving. Ik heb dat toen niet gehad, ondanks dat je toen ook wel christelijke dance en hiphop had. Als ik dat had gehad, was het misschien wel anders gelopen. Dat vind ik ook het allermooiste aan mijn werk: de verbinding tussen het christelijk geloof en de jongeren die die verbinding missen in een kerk, of hun omgeving, of helemaal geen christenen in hun omgeving hebben. Dat ze in aanraking komen met mijn muziek, en zo ook met God.”

Naast zijn werk als dj is er nog genoeg waar Robin van geniet in zijn leven. Hij werkt op dit moment ook in een kledingzaak. “Ik zie gelukkig veel mensen en ik kan mensen helpen aan mooie kleding. Dat is hartstikke leuk om te doen. Ook heb ik nu een half jaar een relatie met een hele lieve dame. Dat verrijkt echt mijn leven. Dat is een hele leuke ontdekkingsreis die we samen mogen maken. Daarnaast vind ik het prettig om mijn vriendengroep om mij heen te hebben, waar ik ook gewoon helemaal mezelf kan zijn. Hier haal ik heel veel energie en lol uit”, vertelt hij.
Robin houdt van zijn werk, het is zijn grote passie. Hij wil hiermee ook graag doorgaan in de toekomst. Robin: “Afgelopen jaar zou ik op de EO Jongerendag staan. Dat ging helaas vanwege corona niet door. Dat wil ik sowieso nog doen voordat ik stop. Het lijkt mij ook heel gaaf om verder te groeien met radio maken en presenteren voor tv lijkt me ook vet. Als ik daar een kans voor krijg, dan pak ik die met beide handen aan.”

Vrijheid

Robin laat in zijn muziek doorklinken dat hij vrijheid belangrijk vindt. Vrijheid in het volgen van Jezus, maar ook vrijheid in het algemeen. “Je vindt vrijheid in het volgen van Jezus, in de keuze maken voor Hem en Hem zien als jouw redder. Maar daarnaast moeten we niet vergeten dat er heel veel mensen in de wereld zijn die onze vrijheid niet kennen. Denk aan christenvervolging, gedwongen prostitutie of vervolging door geaardheid. Vrijheid is voor ons zo makkelijk, wij zijn niet anders gewend. Maar er zijn heel veel mensen die wel Jezus volgen, maar niet de vrijheid ervaren die wij hebben. Het is natuurlijk niet dat ik door mijn muziek mensen vrij kan maken. Maar God kan wel heel veel dingen doen en wij kunnen ons wel bewust worden van het feit dat niet iedereen in vrijheid leeft. Iedereen verdient gelijke kansen. Ik kan gewoon niet tegen onrecht. Ik denk dat het daar vandaan komt”, aldus Robin.

Heftige berichten

Robin: “Heb je het gevoel dat je niemand in je omgeving hebt die jouw geloofsbeleving deelt? Zorg dan dat je mensen in je omgeving verzamelt die dat wel doen. Je kunt altijd bij mij terecht om je verhaal kwijt te kunnen. Ik krijg ook wel eens berichten van mensen die zichzelf pijn doen of zelfmoordgedachten hebben. Of mensen die vrienden verliezen. Je bent niet alleen artiest, maar soms ook wel een beetje 'geestelijke vader' voor een aantal tieners. Vaak stuur ik dan een spraakbericht. Dat vind ik net even wat beter dan gewoon typen. Of ik spreek een gebed uit via een spraakbericht voor iemand. Het geeft een goed gevoel als je iemand daar een beetje bij kan helpen, maar het is soms best wel heftig om bepaalde dingen te lezen.”

“Wat ik nog mee wil geven aan jullie: houd van de mensen om je heen. Wees dankbaar voor hen. Doe je best op school. Leef dankbaar, leef vreugdevol en zoek je weg met God. Ik hoop van harte dat jullie God vinden.”

Tekst: Wilma van der Wal

DIY: Jouw eigen TEENZONE FEESTJE

Teenzone Wear

Van je eigen Teenzone sokken tot je hoodie, cap of mok bedrukken; dit jaar is de keuze aan jou! Gebruik de sjablonen uit het Party Pack om alles wat je maar wilt een Teenzone look te geven. Gebruik textielstiften, transferpapier, printable stickervellen of ga los met het betere knip en plakwerk. Waar ga jij voor?

Party Props

Of je met pinksteren nou alleen thuis op je kamer zit, samen naar de camping gaat of in de kerk te vinden bent: maak je feestje compleet met de Teenzone vlaggenlijn, cocktailprikkers en fotoprops. Voor de beste vibe moeten je handjes vooraf natuurlijk wel even uit de mouwen:

- **Zin om lekker crea aan de slag te gaan?** Gebruik dan de ‘blanco’ downloadables. Deze kun je helemaal naar eigen smaak bewerken en versieren. Met de computer of full on met glitter, verf, stiften en lijm aan de slag; het kan allemaal!
- **Meer een ‘snelle Jelle’?** Download dan de full colour versies.

Vul je Teenzone stuff aan met je eigen props, decoratie en sfeermakers en feesten maar!

Download je Teenzone .Party Pack gratis op teenzone.nl.

Social stuff

Maak het feestje groter dan jijzelf! Spam je socials met leuke invul-stories, deel de posters en nodig je vrienden uit om on- en offline met je mee te doen. In het Party Pack staat van alles voor je klaar.

Share the fun en DM je foto’s naar @OpwekkingTeenzone voor een online feestje dat z’n weerga niet kent.
Voor meer DIY’s en uitgebreidere beschrijvingen: teenzone.nl

Samenstelling: Florian Struijk / Joyce den Engelse. Foto’s: Envato Elements

5 VRAGEN AAN...

Foppe Wiersma

‘Ik had het geloof in de koelkast gezet’

Foppe Wiersma (36) is een van de sprekers van Teenzone ‘21. Om meer over hem te weten te komen, hebben we hem vijf vragen gesteld.

Wie ben jij?

“Mijn naam is Foppe en ik ben getrouwd en heb twee dochters. In Utrecht heb ik Geneeskunde gestudeerd. Daarna ben ik een specialisatie gaan doen tot dermatoloog (huidarts). Wat ik leuk vind in mijn werk is het contact met mensen. Dat je ze op verschillende manieren kan helpen. De ene keer door goed te luisteren, de andere keer door een behandeling voor te schrijven. Maar ook praktisch, door bijvoorbeeld in een operatie huidkanker te verwijderen. Daarnaast ben ik ook in de gemeente actief waar ik woon. Ik vind het mooi als mensen tot bloei komen met de talenten en gaven die ze hebben. En als je daarin op de achtergrond iets kan betekenen, dan geeft mij dat voldoening.”

Wat heb je met het thema?

“Hier ben ik, ik ben beschikbaar, ik ben er.” Dat mogen wij tegen God zeggen, maar eigenlijk begint dat met God die dat tegen ons zegt. Hij komt naar ons toe en zegt: “Hier ben Ik, Ik heb je gezien, Ik heb je roep gehoord.” Jezus laat ons de Hemelse Vader zien. Hij laat zien hoe God met je om wil gaan en dat Hij om je geeft. ‘Here I Am’ houdt voor mij in dat God zegt: “Ik ben wie Ik ben. Ik ben met je, ga maar, Ik ga voor je uit.”

Wat had je als tiener met het geloof?

“Ik vond het wel een ontdekkingstocht: wie je zelf bent, hoe je in het leven wil staan en hoe je dat samen met God kan doen. Toen ik 18 of 19 was, was ik toch wat teleurgesteld in alles. In mezelf – want je wilt het goede doen, maar dat lukt niet altijd – maar ook teleurgesteld in de kerk. Er waren daar mensen die ruzie met elkaar maakten. Toen dacht ik: het zal allemaal wel. Ik zet het geloof even in de koelkast. Ik gooi het niet weg, want ik weet dat God er is en dat Jezus voor mijn zonden gestorven is. Maar ik doe er even niks meer mee. Het mooie was dat ik toen ontdekte dat God gewoon bij je blijft. Hij houdt van mij en Hij is bij me. En het waren andere mensen die dat vertelden, die daar enthousiast over waren en die dat ook lieten zien.”

Wat waren mooie momenten in je leven?

“Een mooi moment is wanneer ik samen met mijn vrouw en kinderen boven op de berg sta, vlak voordat je met elkaar naar beneden gaat skiën. Daar geniet ik van. Ook geniet ik ervan om samen een reis te maken. Dat kan een reis zijn naar een ander land of een onbekende bestemming maar het kan ook een ‘reis’ zijn als je besluit samen iets te ondernemen. Je droomt over wat je samen wilt bereiken. Dan ga je samen aan de slag. Sommige dingen lukken, andere dingen niet. Daar leer je samen van. Zo’n avontuur met uitdagingen daar houd ik van. Kijk maar naar het organiseren van de Teenzone. Dat is ook zo’n uitdagende reis.”

> *'Geloof is een ontdekkingstocht'*

Wat wil je de tieners meegeven?

“Dat jullie niet alleen zijn, maar dat jullie deel zijn van die grotere familie. Dat er oudere en jongere broers en zussen zijn met wie jullie mogen optrekken. Verbind je aan elkaar, nodig elkaar eens uit, ga samen wat ondernemen. Zo kun je ook van invloed op elkaar zijn en anderen helpen.”

Interview: Wilma van der Wal

- ADVERTENTIES -

YNGbelieve Camps
ZOMERKAMP
BRUGKLAS T/M 17 JAAR
FUN-FIRM-FAITH
De Kroeze Danne
26-30 juli 2021
Watergames, worship, sports faith under construction (biblestudy), good food & friends
YNGbelieveCamps: Christ Centered Bijbelonderwijs en Fun-Firm-Faith
YNGBELIEVECAMPS
www.yngbelieve.nl

WIL JIJ
GOD KENNEN
EN HEM BEKEND
MAKEN
ywam
Youth with a Mission Netherlands
DOE EEN DTS!
Discipelschap Training School
Wat is een DTS?
Een lesfase van 3 maanden over wie God is en zijn plan voor jou en de wereld en daarna een zendingsreis van 3 maanden.
MELD JE AAN OP:
YWAMAMSTERDAM.COM
OF YWAMHEIDEBEEK.COM

EL

Almachtige God

SHADDAI

De Allerhoogste

EYLON

De God van mijn verlossing

YESHUATI

YAHWEH

God, mijn Helper

EZRAH

De God die voorziet

YIREH

God van vrede

SHALOM

ABBA

Vader

YEHOVAH

God die geneest

RAPHA

'21

ELOHIM

Almachtige Schepper

- ADVERTENTIE -

BEAM

BEAM
HET GROOTSTE CHRISTELIJKE JONGERENMERK, IS ER VOOR JOU!

Als BEAM willen we Jezus liefde uitstralen samen met jou. En dat kunnen wij alleen doen dankzij onze leden. Bovendien kan je als lid meteen deze toffe nieuwe BEAM hoodie scoren. Help mee en word nu lid van BEAM.

BEAM.NL/LID

Here I Am

Gen 1: 26-27
'Laten we mensen maken, mensen die op Ons lijken.'

God, die perfecte liefde is, besloot om jou en mij te maken. Hij wil niets liever dan jou Zijn liefde laten zien. In Zefanja 3:17 staat dat God juicht over de mensen uit Jeruzalem met blijdschap. Zo juicht onze God ook over jou. Hij vindt je waardevol. Jij bent Zijn masterpiece!

Hij koos ervoor om ons zo te maken dat we op Hem lijken. Wij reflecteren daarmee allemaal iets van God. Stukjes van God - weet je nog: die 'diamant' - zijn zichtbaar in jou! Jij bent een kleine reflectie van Gods grootheid. Dat klinkt misschien heftig, maar *no worries*, God is er voor jou bij elke stap die je neemt. Hij vindt het gaaf als jij Hem steeds beter leert kennen, zodat Hij nog meer voor je kan betekenen.

Think about it
Misschien heb je al vaker over God gehoord. Maar hoe denk je zelf eigenlijk over Hem? Is Hij een 'ver van je bed show' of ga je vol voor Hem? Waar je ook staat, *dive deep*, want Hij wil zich graag laten kennen door jou. Ga jij de uitdaging aan?

#HEREIAM

JEZUS KOMT NAAR JE TOE

Vol genade en waarheid

Uit de bijbel, Johannes 1:14
Deze zin komt uit het verslag van Johannes over Jezus' leven. In die beschrijving lees je wat genade en waarheid betekenen. Jezus is namelijk heel helder over verkeerde keuzes en zonde. Die noemt hij gewoon bij naam. Bijvoorbeeld als het gaat over vreemdgaan (Johannes 8). Of het samenwonen in verschillende relaties na elkaar (Johannes 4). En ook over schijnheiligheid is hij heel helder (Johannes 9). Maar Jezus laat Gods genade ook heel helder zien, voor wie zijn fouten inziet. Zo komt Jezus naar jou toe: vol genade en waarheid. Niet om je te veroordelen, maar om je uit het stof op te tillen.

Hij ging daar zelf diep voor door het stof, tot in de dood aan het kruis aan toe. Zodat jij kunt zien wat genade en waarheid in de praktijk betekenen. Jezus zegt: Here I Am.

Tekst: Suzon van Noort / Foppe Wiersma. Foto: Unsplash

How to...

DE BIJBEL INDUIKEN

Jozua 1:8 'Houd de Bijbel altijd in je gedachten. Overdenk het Woord dag en nacht zodat je zorgvuldig alles zult doen wat erin staat. Dan zul je succesvol zijn in het leven.'*

Als christen woont Christus in jou door Zijn Geest, dat is goed nieuws! Je mag Hem liefhebben, dienen en gehoorzamen en Hem steeds beter leren kennen. Daarom is het tof om de Bijbel te lezen: het is de beste manier om Hem beter te leren kennen. De Bijbel is het geschreven Woord van God en openbaart ons Jezus, het levende Woord van God: die twee kunnen niet zonder elkaar.

Tips voor een goede start

- Zoek een plek op waar je rustig kunt lezen zonder afgeleid te worden. Kies een plek waar jij je prettig voelt.
- Maak van Bijbellezen een gewoonte. Elke dag rond dezelfde tijd lezen, helpt daarbij.
- Gebruik een echte bijbel in plaats van je smartphone. Je telefoon kan je makkelijk afleiden en voor je het weet, verdwaal je in je Social Media .
- Begin met Mattheus, Marcus, Lucas, Johannes, de eerste boeken van het Nieuwe Testament.

Tips voor tijdens het lezen

- Pak af en toe een andere vertaling en vergelijk de teksten.
- Lees niet kriskras, maar hoofdstuk voor hoofdstuk.
- Googel en kijk het 'BibleProject' over het Bijbelboek wat je leest.
- Dank God dat Hij de Bijbel het beste uit kan leggen en vraag Hem of Hij wil laten zien wat Hij jou persoonlijk zeggen wil door het bijbelgedeelte heen.
- Pak een nieuw schrift en een pen en schrijf op wat je aanspreekt. *Tip: zet de datum erbij en lees na een paar weken eens terug wat je geschreven hebt. Het zal je verbazen hoe mooi en echt God door Zijn Woord gesproken heeft!*
- Bid en dank God voor wat Hij je heeft laten zien in Zijn Woord.

Vijf vragen om jezelf bij het lezen te stellen:

Staat er een belofte voor mij in?

Staat er een waarschuwing die ik serieus moet nemen?

Staat er een gebod om te gehoorzamen?

Wat leer ik over de Vader, de Zoon en de Heilige Geest?

Wat leer ik over mezelf?

*Deze Bijbeltekst is vrij vertaald

AAN DE SLAG *in 5 stappen*

Met een rugzak vol tips mag je zelf gaan oefenen en ontdekken wat voor mooie schatten God voor je klaar heeft liggen in Zijn Woord.

Stap 1 Jouw moment

Dit is jouw moment, dus maak het leuk en fijn. Pak iets lekkers te eten en/of drinken en zorg dat je een prettige plek vindt waar je lekker rustig zit. Dit mag een plek worden waar je elke keer weer naar verlangt omdat je daar een hele Goede Vriend ontmoet.

Stap 2 Bid

Spreek een gebed uit. *Inspiratie nodig? No problem, je kunt bijvoorbeeld dit bidden:*

'Vader God, dank U wel dat Uw Woord inspireert en dat U degene bent die de Bijbel het beste uit kan leggen. Wilt U mij laten zien wat U speciaal tot mij wilt zeggen door dit Bijbelgedeelte heen.'

Stap 3 Lees

Kies een bijbelgedeelte om te lezen. Check vandaag bijvoorbeeld:

Johannes 14:1–7

Stap 4 Schrijf

Wat lees je in dit stukje?
Enneh... vind je niet op alle vragen een antwoord? Geen probleem natuurlijk!

1. Een belofte voor mij

.....

.....

Een waarschuwing die ik serieus moet nemen

.....

.....

Een gebod om te gehoorzamen

.....

.....

Wat leer ik over de Vader, de Zoon en de Heilige Geest?

.....

.....

Wat leer ik over mezelf?

.....

.....

Stap 5 Dank

Sluit af met een dankgebed aan God. Dank Hem voor wat Hij je heeft laten zien in Zijn Woord.

'Vader God, dank U wel dat Uw Woord mij inspireert. Dank U wel dat U door uw Woord tot mij spreekt en mij de volgende dingen heeft laten opvallen:

.....

.....

Dank U wel dat ik over mezelf en U mocht leren dat

.....

.....

Dank U wel voor het gebod dat ik net opschreeft, een mooi maar geen gemakkelijk gebod. Ik wil U gehoorzamen.
Dank U wel voor de waarschuwing dat

.....

en dat U mij in uw Woord belooft dat

.....

Dank U wel voor wie U bent: God de Vader, God de Zoon en God de Heilige Geest.

Amen'

Tekst: Bianca Boender en Dientje Wiersma

5 VRAGEN AAN...

Joël Treuren

‘Ik droom dat de kerk een veilige plek is’

Joël Treuren (38) is één van de sprekers van Teenzone '21. Om hem beter te leren kennen, hebben wij hem vijf vragen gesteld.

Wie ben jij?

“Ik ben Joël en ben getrouwd met Ilona. Wij hebben samen twee kinderen: Jonathan van tweeënhalf en Benjamin van vier jaar. Ik spendeer als jongerenwerker veel tijd in de kerk. Ook ben ik tijdelijk voorganger in een andere kerk. Naast mijn werk vind ik het heel leuk om met vrienden af te spreken, om lekker een tijd te kletsen. Het liefst doe ik dat in een klein groepje. Ook vind ik het heel leuk om dingen te maken: mijn vrouw en ik zijn nu thuis samen met de kinderen stenen aan het schilderen. Daarna verstoppen we ze in het bos en dan gaan we weer nieuwe zoeken en beschilderen. Dat vind ik leuk!”

Wat heb je met het thema 'Here I Am'?

“Wat ik heel mooi vind, is dat Jezus in de Bijbel tegen Petrus en Andreas zegt: “Kom, volg mij.” Ik geloof dat die uitnodiging nog steeds geldt, ook voor ons. Dat Jezus nog steeds tegen ons zegt: “Kom, volg mij.” We kunnen soms zo erg aan onszelf twijfelen. Maar Jezus zegt: ‘Ik houd niet van je om wie je in de toekomst gaat worden, maar ik houd nu al van je. Ik ben nu al blij met je. Je bent goed genoeg!”

Wat had je als tiener met het geloof?

“In mijn tienertijd ging ik naar de kerk en ook wel naar Opwekking maar ik was een beetje crimineel aan het worden. Niet heel erg hoor. Ik was zo nu en dan aan het stelen, zo af en toe met graffiti bezig en een beetje aan het blowen. Ik weet nog dat ik op mijn vijftiende op Opwekking was om jongeren over het geloof te vertellen. En daarna ging ik weer blowen. En toen dacht ik: wacht, dit zijn twee werelden die echt niet bij elkaar passen. Ik moet nu een keuze maken. Vanaf dat moment ben ik met die dingen gestopt.”

Heb je dromen voor de toekomst?

“Ik zou het leuk vinden om onze kinderen grote stukken van Europa te laten zien, hen mee te nemen naar de bergen, hen te laten zien hoe de wereld eruitziet. Daarnaast heb ik nog een droom voor de christenen in Nederland: ik hoop dat de kerk een plek wordt waar iedereen zich veilig voelt. Ook als je andere keuzes maakt in je leven, of als het leven niet gaat zoals je het van tevoren had bedacht. Stel, je ouders gaan scheiden, of je komt erachter dat je op iemand van hetzelfde geslacht valt, ik merk dat we in de kerk diegene dan ‘anders’ vinden. Ik hoop dat we dat heel ver achter ons kunnen laten.”

'Het is niet erg als je soms twijfelt aan het geloof.'

Wat wil je de tieners meegeven?

“Ik wil meegeven dat het niet erg is als je momenten hebt in je leven dat je twijfelt aan het geloof. Die periodes heb ik zelf ook gehad. Wat ik heb gedaan toen ik twijfelde, is vooral in de Bijbel gaan lezen, veel met mensen in gesprek gaan, preken luisteren, ook van andere sprekers dan waar ik normaal naar luisterde, om het zo te ontdekken. Het is goed om zelf te ontdekken dat je die relatie met God kunt hebben. En, geniet van het leven. Daar is het leven voor bedoeld!”

Interview: Wilma van der Wal

///TEST

Wat voor type ben jij ?

Misschien merk je het op school, in de kerk of thuis wel eens: christenen bestaan in allerlei varianten. Waar de een het interessant vindt om zich te verdiepen in de geschiedenis van de Bijbel, vindt een ander het juist veel leuker om muziek te maken dan om iets over de Bijbel te lezen. Weer iemand anders weet het allemaal nog niet precies; wat is nu wel en wat is niet waar. Nieuwsgierig geworden naar wat voor type christen jij bent? Doe de test en ontdek het snel!

1. Jij bent met vrienden een weekend aan het kamperen. Jullie krijgen een discussie over de ark van Noach. Jij...

- ● pakt je telefoon en start een zoektocht naar wetenschappelijk bewijs voor het bestaan van de ark.
- ♦ vindt het veel leuker om te leren hoe je de weg kunt vinden met behulp van de sterren en je te verbazen over de Schepper die dit heeft bedacht, dan om na te denken over de geschiedenis van Noach.
- ♥ probeert iedereen bij het gesprek te betrekken zodat iedereen een kans heeft om zijn of haar mening te geven. Ondertussen vul je de bakjes chips steeds bij, zodat niemand honger krijgt.
- ♠ vindt dat de discussie al veel te lang duurt en je vindt het onderwerp ook niet echt interessant. Je stelt voor om muziek te gaan maken.
- ♣ hoopt dat de discussie snel stopt. Je weet maar nooit of naar jouw mening wordt gevraagd en jouw eigen mening… tsja, die weet je zelf ook nog niet zo goed.

2. Stille Tijd houden betekent voor jou ...

- ♣ dat je zoekt naar antwoorden op de dingen die vroeger zo logisch leken, maar waar je nu zoveel vragen over hebt.
- ♥ dat je dit het liefste samen doet met vrienden; samen God aanbidden is zoveel mooier dan alleen.
- ● dat je nadenkt over de bewijzen die er zijn voor het christelijk geloof.
- ♠ dat het vooral niet stil is. Jij hebt niet zoveel met stilte en stilzitten. Jij uit je geloof liever door te dansen.
- ♦ sporten en tegelijkertijd nadenken over God. En ondertussen blijf je je maar genieten van de groene bomen om je heen en de vogels die je hoort fluiten.

3. Je mag een week ruilen met je favoriete Bijbelse personage. Jij kiest...

- ♥ Martha. Martha was altijd in de weer om iedereen die bij haar op bezoek kwam goed te verzorgen. Dat is wat jij ook wilt; dat mensen zich welkom voelen bij jou.
- ● Paulus. Hij probeerde immers om door middel van logisch redeneren mensen te overtuigen van de waarheid van het christendom. En laat logisch redeneren nou ook echt jouw ding zijn.
- ♠ Miriam, de zus van Mozes. Zij aanbad God het liefste door te dansen en muziek te maken, en dat is exact wat jij ook het liefste doet.
- ♦ David: schapen hoeden in de omgeving van Bethlehem, vechten tegen een reus en de bergen in vluchten omdat een koning jou wil doden. Een saai leven had David in elk geval niet.
- ♣ Thomas, omdat je je altijd zo goed kunt voorstellen dat hij twijfelde aan de opstanding van Jezus.

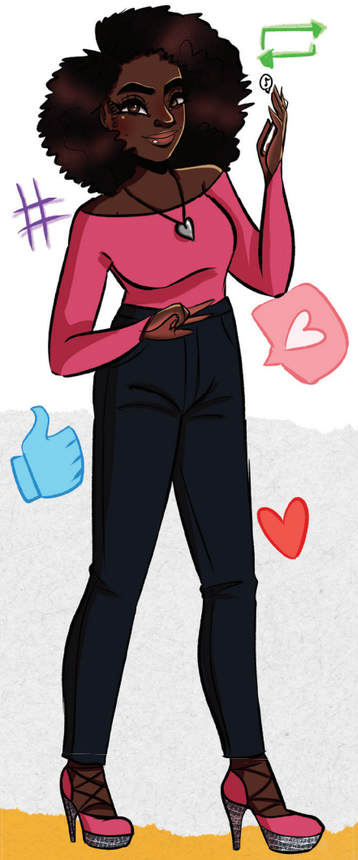

4. De debatclub Geloof en wetenschap op school zoekt nieuwe leden. Jij ...

- ♦ brengt liever tijd door in de natuur dan binnen in een klaslokaal. Debatteren? Jij geniet meer van een rondje skeeleren.
- ♥ hoeft niet zo nodig te discussiëren over hoe het geloof en de wetenschap zich tot elkaar verhouden. Liever praat je met anderen over hoe zij het geloof beleven en hoe zij de aanwezigheid van God ervaren in hun leven. Veel belangrijker, toch?
- ● hoeft je niet aan te melden, want jij bent uiteraard al lid van deze club.
- ♠ denkt er nog geen seconde over na: je houdt niet van debatteren en daarnaast heb je geen tijd, want je wilt werken aan je nieuwe kunstproject.
- ♣ moet hier nog even over nadenken, maar wilt misschien wel lid worden. Het is tenslotte altijd nuttig om te leren hoe je een mening over iets vormt en deze mening te verdedigen.

5. Een docent op school vraagt jou om te helpen bij het organiseren van een actie om geld op te halen voor vervolgde christenen. Jij bent enthousiast en begint meteen met het maken van plannen. Jij ...

- ♦ bedenkt om een 'nacht-zonder-dak' te houden. Zo kunnen mensen ervaren hoe het is om geen dak boven je hoofd te hebben en tegelijkertijd genieten van de prachtige sterren in de nacht.
- ♣ gaat een markt organiseren waar onder andere een Question & Answer stand te vinden is. Hier kan iedereen anoniem vragen inleveren die later op de website van de school zullen worden beantwoord door een team van docenten. Zo kun je zelf eindelijk de vragen stellen waar je al zo lang over nadenkt.
- ♥ gaat voor activiteiten in teamverband; tenslotte sta je samen sterker dan alleen.
- ● wilt een debat gaan organiseren waarbij christenen en niet-christenen met elkaar kunnen discussiëren over verschillende thema's.
- ♠ contacteert direct je creatieve vrienden en gaat voor de organisatie van een schilderwedstrijd.

6. Wanneer Jezus voor een dag terug zou komen op aarde, dan zou jij ...

- ♠ Hem vragen naar de muziek die populair was toen Hij jong was.
- ♦ met Hem meegaan de zee van Tiberias op. Je wilt nu met eigen ogen zien hoe dat gaat: Jezus die een storm tot bedaren brengt door enkel Zijn stem te gebruiken.
- ♥ met Hem meegaan terwijl hij zieken geneest en praat met mensen die door de maatschappij niet worden gewaardeerd.
- ♣ Hem alles vragen over de dingen die in de wereld gebeuren maar die je niet begrijpt.
- ● Hem vragen hoe het kan dat Hij is opgestaan uit de dood.

7. Geloven betekent voor jou vooral...

- ♣ heel veel twijfelen. Je weet het gewoon niet.
- ♠ dat je God wilt aanbidden door middel van dans, muziek en kunst.
- ♦ je blijven verwonderen over al die mooie dingen om je heen die God heeft geschapen.
- ♥ de club van de kerk bezoeken, met vrienden praten over God en de Bijbel en samen bidden tot God.
- ● proberen te beredeneren dat wat in de Bijbel staat waar is.

Benieuwd naar de uitslag?

Check welk figuur staat bij de antwoorden die jij hebt aangekruist. Hoe vaak heb je elk figuur gekozen?

● ..... ♦ .....

♥ ..... ♣ .....

♠ .....

Het ♥ heb jij vooral gekozen. Dat betekent dat jij een echte **Social** bent!
Jouw motto is: geloven doe je samen. Jij bent het liefst altijd omringt door mensen en dit zie je terug in hoe jij jouw geloof beleeft, dit doe je vooral samen met anderen. Omdat je zo van gezelligheid houdt, is iedereen altijd welkom bij jou en vind je het heerlijk om voor anderen te zorgen. Tip: plan eens een middag in dat je helemaal alleen bent. Hoe voelt dat en vind je dat fijner of juist minder fijn dan samen zijn?

Social

Who knows?

Komt ♣ bij jou als meest gekozen figuur eruit? Dan val jij in de categorie **Who Knows**?
Vroeger wist je het zeker: de Bijbel is waar, Jezus heeft echt bestaan en wanneer je door moeilijke dingen heen gaat, dan is God bij je. Jouw geloof in God was rotsvast. Maar nu je ouder wordt, is het soms best lastig om te geloven in God. Want hoe weet je nu of Hij echt bestaat? Toch voel je je soms ook schuldig over alle twijfels die je hebt. Advies: vergeet niet dat geloof en twijfel vaak samengaan. Iedereen twijfelt wel eens. Geef jezelf de ruimte, wees niet te streng voor jezelf en stel de vragen die je hebt aan de mensen om je heen.

Backpacker

Jij bent een Backpacker en hebt voornamelijk het ♦ gekozen.
Hardlopen, skeeleren, kamperen, buiten slapen, jij bent voor veel dingen enthousiast te maken, zolang het maar buiten is. En zo beleef jij ook jouw geloof. Natuurlijk vind je het belangrijk dat je weet wat er (ongeveer) in de Bijbel staat, maar jij gaat liever naar buiten en ziet God vooral terug in de natuur. Iedere keer opnieuw verwonder jij je over al het moois dat in de natuur te vinden is. Idee: ken je Bear Grylls? Hij is een ex-militair, bergbeklimmer, avonturier, presentator en schrijver. Zijn boeken en filmpjes zullen jou als backpacker ongetwijfeld aanspreken!

Heb jij het meeste ● gekozen?
Dan ben jij een echte **Brainiac**!
Geschiedenis en wetenschap zijn dingen die perfect bij jou passen. Jij wilt altijd graag weten hoe dingen in de geschiedenis zijn gegaan en hoe je wetenschap en geloof combineert. Stiekem droom je er wel eens van om een dag te ruilen met Mozes, Esther of Paulus zodat je de wereld vanuit hun perspectief kunt zien. Tip: duik eens wat boeken in die gaan over de verhouding tussen de Bijbel en wetenschap. Niet zo'n fan van lezen? Er zijn online ook filmpjes te vinden waarin gelovige wetenschappers praten over hun zoektocht en ontdekkingen. Wat vind jij ervan?

Brainiac

Artsy worshipper

Het ♠ is het figuur dat jij het vaakst hebt gekozen? Jij bent dus een echte **Artsy Worshipper**!
Jij houdt van bewegen en van actie. Een preek van 30 minuten is voor jou al veel te lang. Jij haalt jouw geloof uit de liederen die je zingt, de dans die je uitvoert of dat mooie schilderij dat je maakt. Uitdaging: de psalmen die in de Bijbel staan zijn vaak gedichten en dus kunst. Lees er eens één en bekijk de psalm die je leest eens met het oog van een dichter.

Tekst: Gerjanne Snippe. Illustraties: Joëlle Barg

“Ik wil door dans Gods licht laten schijnen’

Jet Boender

Nieuwsgierig, enthousiast, oplossingsgericht, doorzetter en vooral behulpzaam. Dat is hoe danseres Jet Boender (19) zichzelf omschrijft in vijf woorden. Jet: “Ik help graag mensen. Het dienen van anderen is een gave die ik van God heb gekregen.”

Jet danst bij danscrew **Mind Connected**. Hun doel is om God bekend te maken bij mensen. Maar hoe doen ze dat precies? Jet: “We willen altijd God laten zien door middel van een verhaal. Eerst verdiepen we ons in een bijbelstuk of luisteren we naar een persoonlijk getuigenis. En dan gaan we er samen over praten. Ook nemen we onze eigen ervaringen mee in het maken van een dans. Meestal heeft de tekst van het nummer waarop we dansen er ook mee te maken. Hierdoor heb je nog extra houvast.”

'Als ik iets moeilijk vond om te vertellen, deed ik dat met dans'

Dansavontuur

Drie jaar geleden begon Jets dansavontuur officieel aan de Utrechtse Dansacademie, maar ze danste al toen ze zes jaar was. Eerst gewoon voor de lol. “Het was leuk om te doen en ik was er ook wel goed in. Toen ik merkte dat ik mij kon uiten in dans, werd het echt een passie van mij. En als ik iets moeilijk vond om te vertellen, dan deed ik dat op die manier”, vertelt Jet. Het feit dat ze werd aangenomen op de dansacademie vindt ze eigenlijk heel bijzonder, want zoveel ervaring had ze nu ook weer niet. Jet: “Ik had tegen God gezegd: ‘Als het Uw plan is, dan weet ik dat het oké is. Maar Uw wil geschiede.”

In diezelfde periode begint ze ook bij ‘Mind Connected’ en sindsdien is Jet elke maandagavond daar te vinden. Het voelt voor haar als thuiskomen. Door de week danst ze op school allerlei verschillende stijlen en de druk om te presteren is dan hoog. Wanneer ze bij ‘Mind Connected’ danst, kan ze dit loslaten en zich richten op God en de dansleden. “Het is echt een familie geworden. Ik ga er met veel plezier naartoe.”

Opwekking

Met ‘Mind Connected’ danst Jet op grote evenementen als Opwekking. Jet begint te stralen: “Dat is écht mijn ding! Ik vind dat geweldig en ik krijg er heel veel energie van. Klasgenoten van mij dansen tijdens festivals op liedjes van Snollebollekes. Ik dans bij Opwekking. Dat is toch veel beter?! Ik word er blij van om tieners het geloof mee te geven op deze manier.” Het allermooiste aan dansen vindt Jet het gevoel dat ze erin kan leggen. “Vooral bij de moderne kant kun je echt vanuit gevoel dansen. Maar bij de hi phop/urban kant is het meer de vibe, de sfeer dat ik mooi vind. Het samen zijn, samen dansen en samen je eigen kleur brengen. Dat wordt één grote bom van energie.”

Coronacrisis

Het afgelopen jaar was niet makkelijk voor Jet, met name het begin van de lockdown. Vanwege de coronacrisis vielen optredens, opdrachten en projecten weg. Ze vond het moeilijk om daar mee om te gaan. “Ik wist niet hoe ik verder moest en kwam in de put te zitten. Het was lastig, omdat ik niet zo goed wist wat ik écht wilde. En daarnaast was ik op zoek naar wie ik nu eigenlijk ben. Ik worstelde met mezelf, maar ook met God. Ik vroeg me af wat Zijn plan was in mijn leven en waarom Hij mij op de Utrechtse Dansacademie had gezet. Doordat ik ging twijfelen, was ik niet meer gemotiveerd om te dansen.”

Inzichten

Terwijl Jet hiermee zit, spreekt ze hierover met haar vader. Hij draait de vraag om: wat was er gebeurd als je niet was aangenomen op de Utrechtse Dansacademie? Jet: “Als ik niet was aangenomen, dan had ik niet bij ‘Mind Connected’ gezeten, had ik meerdere mensen niet ontmoet en had ik geen stages gehad. Mijn optredens, mijn dans en mijn persoonlijkheid zouden niet zijn ontwikkeld op de manier zoals dat nu is gebeurd.” In diezelfde week zit Jet in de auto met haar moeder en ze luisteren naar één van haar favoriete songs. Haar moeder vraagt: “Heb je wel eens goed naar de tekst geluisterd?” Jet: “Toen we het terugluisterden, kwam vooral de zin ‘And dance like no one’s watching’ bij mij binnen. Ik had het idee dat God mij door deze tekst aanmoedigde om te blijven dansen. De tekst vertelde mij dat ik geen kopie ben, maar dat ik uniek ben. Ik dacht: shit! God, dit is zo duidelijk!”

Toekomst

Jet durft langzaam weer te dromen over haar toekomst. Na ook nog een opbouwend gesprek met haar crewleider, durft ze er weer helemaal voor te gaan. “Ik denk dat ik steeds beter mijn plek in de danswereld vind. Het blijft nog wel onzeker en het gaat met ups en downs. Maar ik probeer het geduld en het vertrouwen te hebben dat Gods plan het beste is.” Jet vindt het soms nog lastig om dat plan te zien. Maar ze merkt dat God elke keer op Zijn tijd haar laat zien wat de volgende stappen in haar leven zijn. “Hij kent mijn toekomst. Hij weet wat het beste is voor mij. Ondertussen geniet ik er enorm van om voor en met God te dansen.”

Iemand anders

De ene rol die Jet danst ligt dichter bij haar dan een andere. Als ze een bepaalde dans écht niet wil doen, dan hoeft dat ook niet. Af en toe danst Jet een rol waar ze zich niet helemaal prettig bij voelt. “Ik ben Jet achter de schermen, maar zodra ik het podium op ga, ben ik even iemand anders. Dan stap ik in een rol. En ik laat daarna die rol achter op het podium.” Tijdens een dansopdracht moest ze een keer een dans doen over angst voor het dood gaan. Ze moest een plastic poncho op haar hoofd en om haar keel doen. “Dat vond ik heel heftig. In de coulissen bad ik: ‘Ik weet dat ik dit nu moet doen, U weet het ook. We weten alle twee dat het niet zo goed is, maar ik wil het samen met U doen. Bescherm mij en laat de mensen in het publiek Uw licht zien in mij; dat ze zien dat ik bij U hoor."

'God kent mijn toekomst'

Dromen

“Wat ik nog heel graag zou willen doen in de toekomst, is dansen in een musical. En dan niet in de hoofdrol, maar gewoon als danseres. Ik vind zingen en acteren ook heel leuk, ik zing al mijn hele leven. Maar ik wil vooral dansen, dat is mijn hoofdvak. Een musical zoals ‘On Your Feet’, ‘Mamma Mia’ of ‘The Lion King’ lijkt mij supergaaf. Daar zie ik mij zeker wel staan. Daarnaast wil ik mij verder ontwikkelen als dansdocent en geniet ik nu al van het lesgeven.

Een andere droom van mij is om naar Afrika te gaan en daar de kids gelukkig te maken door dans, op de manier hoe ik er ook gelukkig van word. En dat ze door het dansen het geloof gaan zien. Dit wil ik al heel lang en dit gaat sowieso nog gebeuren in de komende tien jaar. Ik wil hun dat lichtpuntje geven en Gods licht laten schijnen.”

Just Be You - Anthem lights

You gotta believe
You're here for a reason
This world needs somebody like you
'Cause anybody can be a copy
And there will always be people talking
So face your fears and chase your dreams
And dance like no one's watching

No one can do it just like you
Something magic in the way you move
You're original, you know it's true
Don't let anybody take your tune
You ain't got a single thing to prove
You're original so just be you
Just be you

Tekst: Wilma van der Wal. Foto’s: Ingrid Bot en Kenny Werbata

How to...
TIJD VOOR GOD OP JOUW MANIER

Lucas 10:39
‘Maria ging aan de voeten van de Here Jezus zitten en luisterde naar Zijn woorden.’ *

Chillen met goede vrienden, lachen, huilen, delen, samen tijd doorbrengen: dan kun je er weer tegenaan! God wil dat ook graag met jou. Hij woont in jou als je christen bent. Hij is altijd bij je, maar Hij verlangt ernaar dat je echt de tijd neemt om met Hem te praten en met aandacht naar Hem te luisteren. Hij wil ook naar jou luisteren, met jou praten en Hij heeft altijd alle tijd voor je.

Goede vrienden kun je niet vaak genoeg ontmoeten en zo is dat ook met God. Hij wil dit graag elke dag, maar hoe dan?

*Deze Bijeltekst is vrij vertaald

Tips

- Neem de tijd, zoals je dat ook met een goede vriend zou doen.
- God wil door de Bijbel spreken maar ook door je gedachten, je wil en je emoties. Leer herkennen wat van Hem is en wat van jezelf: God spreekt zichzelf niet tegen, dus het zal nooit tegen Zijn Woord ingaan wat Hij zegt. 80% van wat God wil voor je leven, staat al in de Bijbel (zoals de 10 geboden of wat Jezus in de Bergrede zegt).
- Soms kan het helpen om te schrijven naar God. Pak je bijbel, een schrift en twee pennen van verschillende kleur. Schrijf met de ene pen wat jij tegen God wil zeggen. Schrijf met een andere kleur wat God zegt door de Bijbel heen of wat er in je gedachten komt.

P.R.A.Y.

Praise Dank God voor wie Hij is en wat Hij doet in je leven
Repent Laat je door God overtuigen wat goed en niet goed is en bespreek dat met Hem
Ask Bid voor anderen
Yourself Bespreek je wensen en verlangens met God

AAN DE SLAG

Tijd om te ontdekken wat jou kan helpen in je tijd met God. Welk tijdstip, welke plaats en welke manieren/dingen helpen jou om tijd voor God te maken? Iedereen is anders. Tijd voor en met God kan er daarom ook voor iedereen anders uit zien. Dit is helemaal oké, want God weet wat er bij jou als persoon past.

Op ontdekkingstocht

Probeer de volgende dingen eens om uit te vissen of het iets is dat bij jou past. Kruis aan wat je voor herhaling vatbaar vindt en vul gerust je eigen ideeën aan:

- ☐ Een wandeling maken
- ☐ De natuur in
- ☐ .....
- ☐ Fietsen
  Tip: vergeet niet om je ogen open te houden en doe 1 in plaats van 2 oortjes in, zodat je het verkeer nog hoort
- ☐ Zelf muziek maken/ zingen
- ☐ Dansen
- ☐ Vaste gewoonten
  zoals een kaarsje aansteken, even zitten met een kopje koffie/thee en een Bijbelapp, Bijbelleesrooster of Bijbels Dagboek.
  Tip: soms helpt het om je eigen traditie en ritueel te maken.
- ☐ Tekenen
- ☐ Worship muziek opzetten
- ☐ Bijbellezen
- ☐ .....
- ☐ Stilte opzoeken

Dit heb ik met God beleefd...

Ik heb gemerkt dat ik ..... een prettig tijdstip op de dag vind.

De plek/omgeving ..... vond ik prettig omdat: .....

De plek/omgeving ..... vond ik prettig niet omdat: .....

Wat ik fijn vind om te doen tijdens mijn tijd met God: .....

Wat mij niet hielp: .....

Ik vind het wel/niet fijn om iets te eten/drinken tijdens mijn tijd met God.

Dit zijn mijn must haves: .....

Mijn no go's: .....

Ik vond het fijn om te beginnen met .....

De song ..... luisterde ik en heeft mij geholpen om in aanbidding te komen. Ik heb er wel/niet bij gedanst.

Ik heb wel/niet een kaarsje aangestoken.

Dit las ik in de Bijbel: .....

Andere dingen die mij (gaan) helpen in mijn tijd met God: .....

Tekst: Bianca Boender en Dientje Wiersma. Foto's: Unsplash / Envato elements

Here We Go

God die alles kan en alles weet, kiest ervoor om ons te gebruiken in Zijn Verhaal. Hij wil zo graag dat iedereen Hem leert kennen. En Hij kiest ervoor om jou en mij te gebruiken om dit goede nieuws te delen! Hij heeft JOU NODIG. Want alles wat jou 'jou' maakt, kun je inzetten om aan andere mensen te laten zien wij Hij is.

Marcus 16:15
'Ga nu de hele wereld in en vertel het goede nieuws aan iedereen'

Wat we van God ontvangen, is dus niet alleen bedoeld voor jou, maar juist ook voor die ander. En weet je wat zo mooi is: God zal je altijd blijven geven wat je nodig hebt. Hij zegent jou, zodat jij anderen kunt zegenen. *Blessed to be a blessing*!

#hoedan

Van betekenis zijn voor een ander kan op veel manieren. Je kent misschien wel de verhalen van mensen die "de zending ingaan". Voor hen betekent dit vaak naar een ander land gaan om daar te wonen en werken en zo het evangelie te delen. Maar van betekenis zijn is niet altijd groots en meeslepend. Het is juist ook tastbaar en dichtbij. Ga maar eens na wat jij zou kunnen doen, gewoon op school, thuis of in de buurt. Een balletje trappen met die nieuwe jongen uit de straat, een appje naar je vriendin die het moeilijk heeft. Een reep chocola door de brievenbus bij je eenzame buurvrouw of je lunch delen met je klasgenoot die het voor de tigste keer 'vergeten' is. Allemaal momenten waarop jij God kunt reflecteren. Zo simpel is het.

Alhoewel… simpel? Vaak vraagt het wel iets van ons. Zeker als je van betekenis wilt zijn voor iemand waar je niet gelijk een klik mee hebt, of die je eigenlijk niet zo goed kent. Dat kan de eerste keer best ongemakkelijk zijn. Maar ook hiervoor geldt: oefening baart kunst. Zoek bijvoorbeeld samen met anderen naar manieren die bij je passen. En als je de impact ziet van een klein gebaar, wordt het extra leuk om nog meer verrassende manieren te vinden waarop jij met kleine dingen van grote betekenis kunt zijn voor die ander.

#HEREIAM

FOR SUCH A TIME AS THIS

Waarin maak jij het verschil?

Uit de Bijbel, Esther 4:14 t/m16

Esther is een Joods meisje dat in een vijandige omgeving opkomt voor anderen. Ze doet haar mond open tegen het dreigende onrecht, als Haman alle Joden in Perzië wil laten doden. Daarbij vertrouwt Esther niet op haar eigen slimheid, maar op God. Ze vraagt haar omgeving namelijk voor haar te vasten, voordat ze actie onderneemt. Esther zegt: Here I Am.

Op dezelfde manier kun jij ook van invloed zijn, voor mensen om je heen. Zoals Mordechai tegen Esther zegt: misschien ben je hierom wel op deze plek terecht gekomen…

Tekst:Suzon van Noort / Foppe Wiersma. Foto: Unslpash

//TEST JOUW liefdestaal

Mijn liefdestaal? *Say what?!* Dat klinkt serieus als iets voor verliefde stelletjes. Zoet, misschien zelfs suf…. Maar wacht even… Liefde is namelijk zoveel meer. Het zit in vriendschap, in dingen delen, noem maar op. Wist je dat iedereen een bepaalde manier heeft waarop je je liefde uit en waarop je graag liefde ontvangt? Dat noem je 'liefdestalen". Als je ontdekt welke 'taal' jij spreekt en wat de 'taal' van je vrienden of ouders is, kun je elkaar nog makkelijker blij maken met heel kleine dingen. *Here we go…*

Omcirkel de uitspraak die het beste bij je past of waar jij het meest blij van wordt

1
- A Ik ga je echt zo'n vette hug geven!
- C Heb je dit speciaal voor mij uitgezocht? Nice!
- E Zullen we gamen?

2
- B Wat ben jij een fantastisch mens!
- A High-five!
- E Laten we naar de film gaan

3
- A Effe stoeien?
- C Check je kamer, ik heb iets leuks voor je neergezet
- B Coole jas!

4
- A Schouderklopjuh!
- D Ik heb je bureau voor je opgeruimd
- C Wat zou je willen krijgen voor je verjaardag?

5
- B Je hebt het geweldig gedaan!
- A Kan iemand me even knuffelen?
- D Laten we een sponsoractie bedenken!

6
- D Ik heb je huiswerk voor je gecheckt hoor!
- B Hoe wist je hoe je dat moest doen? Je bent briljant!
- E Een dagje samen op pad, zin in!

7
- C Ik kan niet wachten om je je cadeau te geven!
- B Je kunt het! Geef niet op!
- D Zal ik je helpen met je project?

8
- E Even ongestoord kletsen, heerlijk!
- C E Samen eten? Ik trakteer!
- D No worries, we halen je wel op!

Uitslag

Tel alle A's, B's, C's, D's, E's bij elkaar op. Waarop scoor jij het hoogst?

A……B…… C……. D…… E…….

A Group hugs & High fives

Het liefst tik je je vrienden iedere ochtend even op de schouder. En van een group hug of high five word je helemaal blij? Aanraking (lichamelijk contact) is voor jou dé 'taal'.

B El Positivo

Met een complimentje kan jouw dag niet meer stuk. En eigenlijk weet je ook altijd wel iets aardigs of positiefs te zeggen tegen een ander? Jij spreekt het liefst de 'taal' van positieve woorden.

C Giving = caring

Een pakketje in de bus of een spontane verrassing; jij wordt er blij van! Je zoekt altijd naar het 'perfecte' cadeau. En als iemand iets speciaal voor jou heeft gemaakt: who cares wat het is, want: 'wow'? Cadeautjes zijn echt jouw favo 'taal'.

D Help is on the way

Helpen is voor jou een echte no brainer. Terwijl jij nog iets afmaakt in de klas, haalt je vriend alvast je boeken uit je kluisje; dat voelt goed! Dienstbaarheid is voor jou dé 'taal' om te laten zien dat je iemand aardig vindt.

E Lekker samen

Samen met je vrienden een potje voetballen of gewoon ergens een ijsje eten met je bestie. Of je nu met familie op vakantie gaat of een hilarische spelletjesavond hebt met je klas: jij zit met een big smile, zolang je maar samen met jouw favo mensen bent! Tijd en aandacht zijn de 'taal' voor jou.

Meer ontdekken?

Vraag je vrienden of ouders eens om de test voor jou in te vullen. Zij kennen je goed en hebben vast een idee wat zij het beste bij je vinden passen. En bedenk eens waar je zelf het meest blij van wordt. Die "taal" gebruik je vaak ook naar anderen.

Samenstelling: Bianca Boender / Suzon van Noort / Joyce den Engelse
Geïnspireerd door het boek "De 5 talen van de liefde" van schrijver Gary Chapman

5 VRAGEN AAN…

LYDIA LEHA

'Ik houd van het leven'

Lydia Leha (41) is een van de sprekers van Teenzone '21. Om haar beter te leren kennen, hebben we haar de volgende vijf vragen gesteld.

Wie ben jij?

"Ik ben Lydia Leha, woonachtig in Vaassen. Dat is een dorpje in de Veluwe. Ik ben van Molukse afkomst. Mijn vader was voorganger en ik ben opgevoed met het woord van God. Je kunt mij omschrijven als een enthousiast persoon en een echt mensenmens. Ik hou van mensen en wil hen leren kennen. Mijn passie is reizen, daar geniet ik van. Ik vind het gaaf om culturen te leren kennen. Ook ben ik gek op voetbal. Ik heb zelf veel gevoetbald en deed dat op hoog niveau. Ik heb ook teams getraind en gecoached in het binnen- en buitenland. Dat vond ik zo enorm leuk om te doen. Op dit moment ben ik orderpicker bij de Hanos in Apeldoorn. Dan maak je orders klaar om te verzenden naar de ontvangers."

Wat vind je mooi aan het werken met tieners?

"Ik vind het mooi om jongelui te bemoedigen en te motiveren. Een voorbeeld daarvan was toen ik in Amerika woonde. Ik coachte een team waar de beste meiden van New Jersey in zaten. In alle dingen die ik doe, betrek ik God. Zo vroeg ik aan God wie van het team ik als aanvoerder zou aanstellen. Het werd een meisje dat heel verlegen en onzeker is. Ik probeerde haar te bemoedigen door positief tegen haar te praten. Ze nam op een gegeven moment het hele team mee in wat ik haar vertelde, dat hoefde ik niet meer te doen. Haar ouders zagen het ook. Ze had veel meer zelfvertrouwen gekregen, ook op school. Haar ouders zeiden: je gaf haar vertrouwen. En daar doe ik het voor!"

Wat heb je met het thema?

"Ik ga spreken over 'Here We Go'. Dat houdt voor mij in: samen met God dingen ondernemen. Je hebt de Heilige Geest nodig om het leven in te gaan. Als je met Hem leeft, kun je het leven aan. Het hoeft niet in je eentje. Het is soms spannend – ook om voor het geloof uit te komen – maar als je dat eenmaal gedaan hebt, dan komt er een vrijheid, vrede en blijdschap over je heen! Je schaamte is op een gegeven moment gewoon weg. En dat vind ik mooi."

Waar kijk je het meeste naar uit de komende tijd?

"Ik kan niet wachten om weer naar het buitenland te gaan. Het is zo gaaf om mooie reizen te maken en nieuwe plekken te ontdekken. Ik heb een tijdje in Amerika gewoond. Er zijn nog genoeg andere plaatsen in Amerika die ik wil bezoeken. Ik wil ook daar connecten met mensen. Ik geloof dat God mensen op mijn pad brengt, waar ik ook ben. Dus ook als ik in Amerika ben. Ik ben vrijgezel, dus ik hoef nergens rekening mee te houden. Het leven is zo waardevol en ik wil alles eruit halen wat erin zit."

Wat wil je de tieners nog meegeven?

"Betrek God in alles wat je doet, in alle keuzes die je maakt. God spreekt ook namens mensen om je heen, die jou ook aanmoedigen, bemoedigen en helpen. Maar ga altijd eerst naar God. Soms weet je niet of je de juiste keuzes hebt gemaakt of wat de juiste keuze is. Maar juist door het te doen, zal God het laten zien. Doe je ding waar je goed in bent. God zal jou de weg laten zien."

Interview: Wilma van der Wal

How to...

BIDDEN VOOR ANDEREN

1 Timotheus 2:1 ‘Allereerst vraag ik dat er voor alle mensen gebeden wordt: vraag en dank.‘*

Pfffff... Bidden voor anderen?! Het zal wel goed zijn, maar wat een klus! Nou ja, behalve natuurlijk wanneer er ineens iets ergs gebeurt wat je raakt. Dan lukt het soms wel even, maar om nou zomaar elke dag voor van alles en nog wat en iedereen te bidden, dat is moeilijk. Toch vraagt God van ons dat we bidden voor anderen, ook als het niet gelijk beantwoord wordt zoals wij dat graag zouden willen. Dat is moeilijk en dan vraagt Hij geduld en vertrouwen. We mogen er altijd op vertrouwen dat Hij onze gebeden echt verhoort op Zijn tijd en in Zijn wijsheid.

Een Engelstalig ezelsbruggetje kan je helpen als je iedere dag van de week voor een bepaalde groep mensen wilt bidden:

Monday for **Missionairies**
Mensen die ergens op de wereld anderen willen vertellen van Jezus Christus en mensen willen dienen. Tip: koop een wereldkaart en schrijf de namen van degenen die je kent op het land waar ze werken.

Tuesday for **Teachers**
Onderwijzers, niet alleen van je school, maar ook de mensen die onderwijs en Bijbelstudie geven over Jezus Christus, zoals de dominee, voorganger of je tienerleider.

Wednesday for **Workers**
Mensen die je kent en die het nodig hebben dat je bidt voor hen in hun thuiswerk, vrijwilligerswerk of baan.

Thursday for **Troubled People**
Mensen die het moeilijk hebben, zorgen hebben of ziek zijn.

Friday for **Friends and Family**

Saturday for **Seekers**
Mensen die jij kent maar die de Here Jezus nog niet kennen en waarvan jij heel graag wil dat ze Hem leren kennen.

Sunday for **Saints**
Christenen dichtbij en veraf die vandaag samenkomen.

*Deze Bijbeltekst is vrij vertaald

AAN DE SLAG

Met het ezelsbruggetje kun je zelf in de actie om te bidden voor anderen.

Stap 1 Think about it

Denk eens na wie je kent in elke categorie en voor wie je kunt gaan bidden. *Geen idee? Googel en vind allemaal mooie mensen die jouw gebed goed kunnen gebruiken.*

Stap 2 Vul in

Voor wie wil jij deze week bidden?

Maandag
Ik bid voor deze zendeling: .....

Dinsdag
Ik bid voor deze docent/leider: .....

Woensdag
Ik bid voor .....
in zijn/haar werk.

Donderdag
Ik bid voor .....
die het moeilijk heeft.

Vrijdag
Ik bid voor deze vriend(en)/familie: .....

Zaterdag
Ik bid voor .....
die U nog niet kent.

Zondag
Ik bid voor .....
die ook de zondag viert.

Stap 3 Bidden maar!

Good to know
Waar je bidt en wanneer op de dag maakt helemaal niet uit. Als je elke keer hetzelfde tijdstip neemt, maak je er een gewoonte van. Een gewoonte met impact! Want bidden heeft sowieso invloed, ook al is dat niet altijd zichtbaar. Een oude quote zegt: “Geloven is wachten, in heilig vertrouwen; wie biddende wacht zal dankend aanschouwen”.

Verhoorde gebeden
Wij willen graag dat onze gebeden verhoord worden. Vaak willen we daarbij graag een ja als antwoord. Maar wist je dat wachten ook een antwoord kan zijn? God geeft soms ook een ‘nee’. Ook dat kan het antwoord zijn op ons gebed. Misschien niet het antwoord dat we graag willen horen. Maar toch...

'maybe you're the answer for the one you're praying for'

Eye-opener
Bidden voor anderen kan betekenen dat je zelf wordt ingezet. Misschien wil God jou wel inzetten voor degene waarvoor jij bidt. Vraag aan God of en hoe je vandaag iets kan betekenen voor diegene voor wie je bidt.

Tip
Je kunt iedere week een nieuw lijstje maken of een aantal weken achter elkaar voor dezelfde mensen bidden.

Tekst: Bianca Boender en Dientje Wiersma

Teenzone Magazine is een uitgave van Stichting Youth&I.

Teenzone Magazine maakt in 2021 deel uit van **Opwekking Teenzone**, het tienerprogramma van **Pinksterconferentie Opwekking** dat jaarlijks in opdracht van **Stichting Opwekking** wordt georganiseerd door **Stichting Youth&I**.

Voor de pinksterconferentie van 2021 heeft het Teenzone team een (voornamelijk) digitaal tienerprogramma ontwikkeld dat zowel door individuele tieners als door tieners in gezins- en groepsverband coronaproof beleefd kan worden. Zij zet daarbij in op het aanbieden van een divers programma dat tieners helpt verbinden (met elkaar en met God), verdiepen (in hun geloof) en ontwikkelen (op persoonlijk- en geloofsgebied), ondanks dat zij niet in groten getale bij elkaar kunnen komen op het conferentieterrein. Het Teenzone programma bestaat in 2021 uit een combinatie van onder meer (online) liveshows, social media en connectsessies, diverse groepsprogramma's en verwerkingsmaterialen, fysieke producten (magazine en polsbandje) en downloadables.

Het Teenzone programma komt tot stand door de inzet van een enthousiast en betrokken team van vrijwilligers. Wil je ons werk steunen? Jouw gift en gebed zijn van harte welkom!

www.teenzone.nl | www.youth-i.nl | www.opwekking.nl

COLOFON
Hoofdredacteur: Joyce den Engelse-Aij
Eindredactie: Bianca Boender, Jeannette Coppoolse
Redactie: Suzon van Noort, Florian Struijk, Laurens van der Tang
Corrector: Ankie van der Sluis
Vormgeving: Fijke Stellingwerf
Drukker: Quality Dots

Aan dit nummer werkten verder mee:
Wilma van der Wal, Foppe Wiersma, Dientje Wiersma, Gerjanne Snippe, Joëlle Barg, Robin Simon, Jet Boender, Joël Treuren, Lydia Leha, Douwe Brouwer

Magazine bestellen
Teenzone Magazine '21 is verkrijgbaar via www.opwekking.nl. Het magazine maakt deel uit van de Pinksterbox en is tevens los bestelbaar als tienerpakket (inclusief uniek Teenzone polsbandje).

Giften
Het werk van Stichting Opwekking / Teenzone wordt mede mogelijk gemaakt door giften. Financieel ondersteunen kan door een gift over te maken naar rekeningnummer NL52ABNA0477774482 ten name van:

Stichting Opwekking.
Ruitenbeek 16
3881 LW Putten
www.opwekking.nl

Geven kan ook via de Givt-app

Stichting Opwekking wordt door de belastingdienst aangemerkt als een Algemeen Nut Beogende Instelling (ANBI-nummer: 002851726). Dit betekent dat giften aan Opwekking fiscaal aftrekbaar zijn.

Deze uitgave is mogelijk gemaakt door:

De foto's in dit magazine zijn gemaakt met inachtneming van de op dat moment geldende (dan wel nog niet aanwezige) corona-maatregelen.

BEHIND THE ZONE

Deze leukerds werken het hele jaar door om Teenzone voor jou onvergetelijk te maken:

Gerjan van der Giessen

Fijke Stellingwerf

Florian Struijk

Bianca Boender

Foppe Wiersma

Erik Slikkerveer

Yvette Nikolic

Suzon van Noort

Joyce den Engelse-Aij

#teenzonetopteam #allemaalvrijwilligers #rockingitbigtime

SHOUT-OUT

De kanjers hierboven doen het werk niet alleen. In de aanloop naar het pinksterweekend wordt het team groter en groter en slaan we de handen ineen voor het vetste feestje van het jaarrrrrr. Een ongelooflijk thanks dus aan alle kanjers die Teenzone ieder jaar weer mogelijk maken.

You guys rock!

SPECIAL THANKS aan Laurens van der Tang die zich als kersverse organisator kneiterhard heeft ingezet voor dit magazine.

Ook meewerken als vrijwilliger?

Stuur je info, motivatie en een overzicht van je ervaring, skills en waar je je graag in zou willen zetten naar info@youth-i.nl. We kijken graag met je naar de mogelijkheden. Aanmelden als vrijwilliger kan vanaf 16 jaar.

Volg ons @OpwekkingTeenzone

- ADVERTENTIE -

#samenBELLE

BELLE Online | BELLE Magazine | BELLE Producten | BELLE Events

JOIN THE CLUB!
EXCLUSIEF VOOR BELLE LEDEN:

- **BELLE Magazine** als eerste in handen en gratis thuisbezorgd
- BELLE Newsflashes met sneak previews, exclusieve winacties, tips, give away's en meer
- Een (digitaal) verjaardagscadeautje
- Als eerste op de hoogte van nieuwe **BELLE Events** én korting op je toegangskaartjes
- Speciale acties op **BELLE Producten**
- Toegang tot ons **BELLE Online** forum waar je met andere BELLE-meiden kunt kletsen over van alles en nog wat

DOE MEE! STEUN BELLE
www.huisvanbelle.nl/join-the-club www.huisvanbelle.nl/steun-hvb
www.huisvanbelle.nl/vacatures

FOLLOW US ON @HUISVANBELLE

DIVE DEEP
'21
GROW
OPWEKKING
TEENZONE
ERVAAR HET LIVE
22, 23 & 24 MEI
@OpwekkingTeenzone
www.teenzone.nl | www.opwekking.nl
HERE I AM